ASSEMBLEA DEI BAMBINI

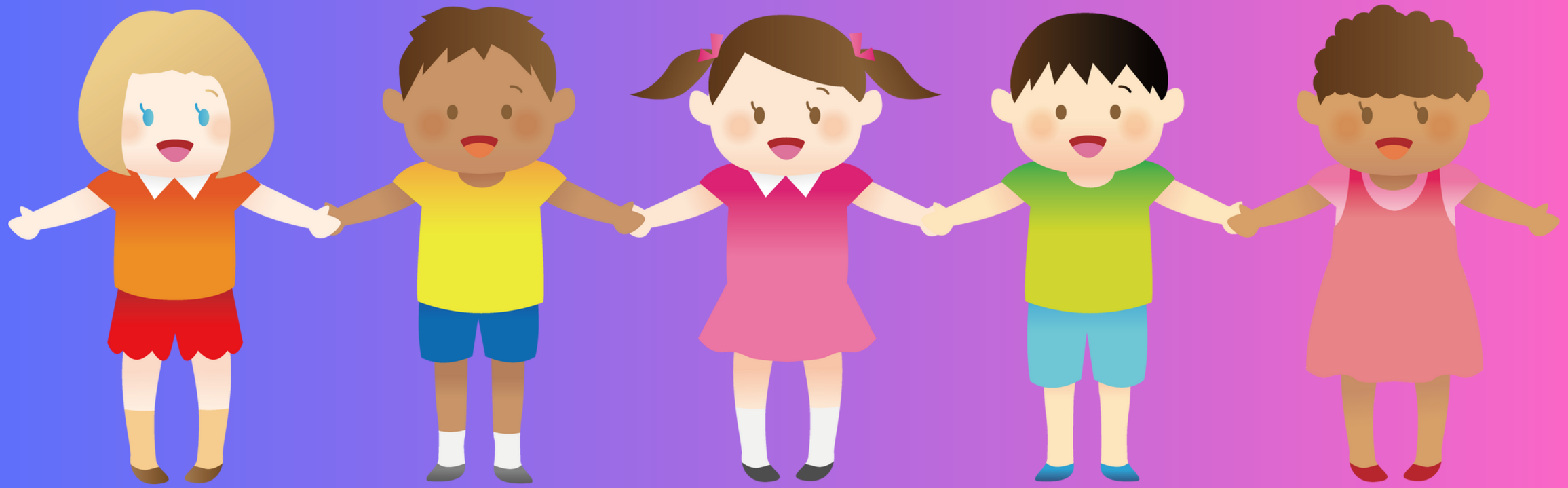

Che cos’é?

L'assemblea dei bambini é un ritrovo per i bambini dai 7 ai 15 anni che desiderano partecipare e che promuove una proposta all'anno riguardante un tema specifico per migliorare la condizione ambientale e non solo della nostra città.

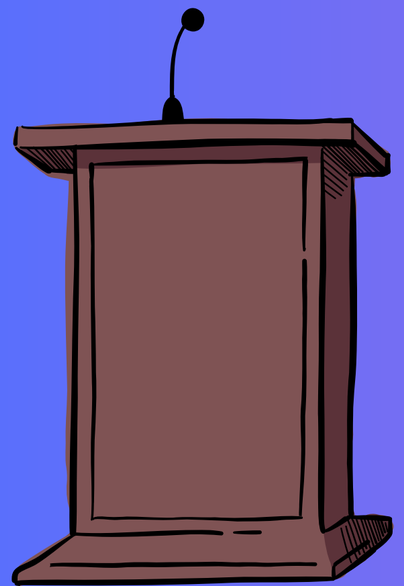

Lunga vita ai giochi!

La proposta di quest'anno è "Lunga vita ai giochi!" che da un'opportunità a tutti di scambiare o prendere in prestito giocattoli ancora funzionanti e non più utilizzati.

Come funziona?

Quando una persona ha un gioco che non utillizza più o ne ha bisogno può rivolgersi al progetto " lunga vita ai giochi!" attraverso tre modalità:

- **scambio**
- **regalo**
- **prestito**

Scambio:

In questo caso il proprietario del giocattolo porterà l'oggetto in questione in biblioteca e ne prenderà un altro, che adotterà per sempre.

Regalo:

Il proprietario, in questo caso, dona il suo giocattolo senza prendere nulla in cambio.

Prestito:

Si può anche prendere un gioco senza effettuare uno scambio: l'interessato può prendere il giocattolo ma tenerlo per un massimo di 12 mesi.

Extra bacheca:

Per oggetti ingombranti il proprietario dovrà lasciare il proprio contatto e foto/descrizione dell'oggetto sulla bacheca in biblioteca per poter effettuare scambi direttamente con la persona interessata allo scambio.

Come?

Una volta portato il giocattolo in biblioteca si dovrà caricare sul sito l'immagine dell'oggetto portato e indicare che l'oggetto eventualmente scambiato non è più disponibile.

Informanzione generali

- **DOVE: biblioteca comunale di Lodi, sito online o Extra bacheca**
- **QUANDO: due giorni a settimana**
- **CHI: volontari e diretti interessati**

Perché?

- **Vengono ridotti gli sprechi di giocattoli e di conseguenza di plastica (le 3 R)**
- **Facilita a tutti l'accesso ai giocattoli (Diritto al gioco: Convenzione sui diritti dell'infanzia - Articolo 31)**
- **Promuove la Biblioteca Comunale e favorisce l'interazione sociale tra famiglie**

Le 3 R:

- **R**iduci
- **R**iusa
- **R**icicla

Quando smette di suscitare l’interesse dei bambini, un giocattolo anche se perfettamente funzionante finisce nella pattumiera. Succede in 8 casi su 10. Uno spreco di materiali e un enorme problema ambientale visto che l’80% dei giocattoli (in prevalenza in plastica) prende la strada della discarica o dell’inceneritore, mentre la percentuale di riciclo è molto ridotta. .

Convenzione diritti dell'infanzia

Articolo 31

Gli Stati parti riconoscono al fanciullo il diritto al riposo ed al tempo libero, di dedicarsi al gioco e ad attivita' ricreative proprie della sua eta' e di partecipare liberamente alla vita culturale ed artistica.

Si valorizza la bibliotea comunale

Aumenteranno le relazioni sociali e le visite alla biblioteca.

LOGO DI LUNGA VITA AI GIOCHI